

ENTIDAD  
 CABILDO  
 INSULAR DE LA  
 PALMA - CIF  
 P380002B -  
 NOMBRE  
 GONZALEZ  
 CALERO NIEVES  
 MARIA - NIF  
 42161145Y

Firmado digitalmente  
 por ENTIDAD CABILDO  
 INSULAR DE LA PALMA - CIF  
 P380002B - NOMBRE  
 GONZALEZ CALERO NIEVES  
 MARIA - NIF 42161145Y  
 DN: cn=ENTIDAD CABILDO  
 INSULAR DE LA PALMA - CIF  
 P380002B - NOMBRE  
 GONZALEZ CALERO NIEVES  
 MARIA - NIF 42161145Y, o=FNMT  
 Motivo: Yo soy responsable de la  
 fidelidad e integridad de este  
 documento  
 Ubicación:  
 Fecha: 2011-02-25 10:38Z

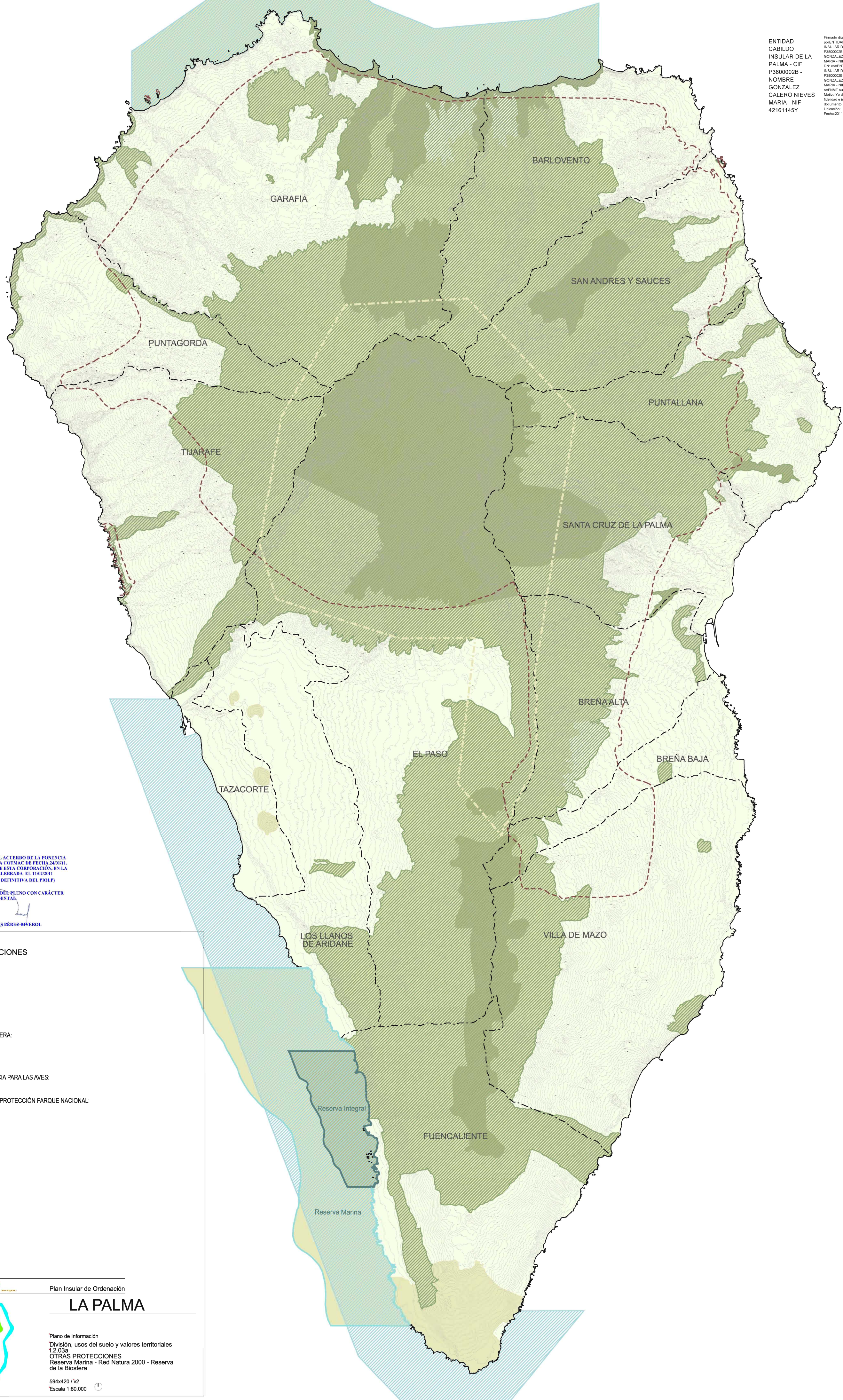

DOCUMENTO CONFORME AL ACUERDO DE LA POSENCIA  
 TÉCNICA OCCIDENTAL DE LA COTMAC DE FECHA 24/01/11.  
 APROBADO POR EL PLENO DE ESTA CORPORACIÓN, EN LA  
 SESIÓN ORDINARIA CELEBRADA EL 11/02/2011  
 (FASE DE APROBACIÓN DEFINITIVA DEL PIOLP)

LA SECRETARÍA GENERAL DEL PLENO CON CARÁCTER  
 ACCIDENTAL

CONCEPCIÓN INÉS PÉREZ RIVEROL

**OTRAS PROTECCIONES**

- RESERVA MARINA:
  - Reserva Integral
  - Reserva Marina
- RED NATURA 2000:
  - terrestre
  - marina
- RESERVA DE LA BIOSFERA:
  - Núcleo
  - Tampón
  - Transición
- ÁREAS DE IMPORTANCIA PARA LAS AVES:
  - Límite IBAs
- ZONA PERIFÉRICA DE PROTECCIÓN PARQUE NACIONAL:
  - Límite ZPP

CABILDO INSULAR  
 C.C.R.S. -

Plan Insular de Ordenación

**LA PALMA**

Plano de Información  
 División, usos del suelo y valores territoriales  
 12.03a  
 OTRAS PROTECCIONES  
 Reserva Marina - Red Natura 2000 - Reserva  
 de la Biosfera

594x420 / V2  
 Escala 1:80.000